

健康保険による 訪問医療マッサージ

私たちはみなさまの「もっとできたら」を応援します



「自宅で安心して生活を続けたい」
「もう少し動けるようになりたい」
「介護量を少しでも減らしたい」

私たちは、そんな患者さまやご家族さまの声に、
マッサージを通じて応えていきます。

まずは無料体験をお勧めします

20～30分程の体験マッサージを実施しております。
体験だけで構いませんので、遠慮なくお申込みください。
国家資格(あんまマッサージ指圧師)を保有した
スタッフが伺います。



お問い合わせ・ご予約はお気軽にどうぞ

0120-972-153

- 事業所
- 都 筑 〒224-0057 横浜市都筑区川和町 1471-A-201
- 青 葉 〒227-0064 横浜市青葉区田奈町 13-10-207
- 緑 〒226-0014 横浜市緑区台村町 516-2
- 高 島 平 〒175-0082 東京都板橋区高島平 5-10-12-203
- 龍ヶ崎 〒301-0033 茨城県龍ヶ崎市佐貴町 570-1-A-202



訪問医療
マッサージ
とは・・・

健康保険を利用した
ご自宅で受けられる
医療マッサージです。

対象となりうる方

1つでも当てはまる方はご相談下さい

- | | |
|--|---|
| <input type="checkbox"/> 足や腰に痛みがあり一人で外出ができない | <input type="checkbox"/> 一人での通院が難しい |
| <input type="checkbox"/> 脳卒中などの病気で麻痺がある | <input type="checkbox"/> 要介護認定を受けている |
| <input type="checkbox"/> 介護施設に入居している | <input type="checkbox"/> 車いすを使用している |
| <input type="checkbox"/> 関節が固く動かしづらい | <input type="checkbox"/> 手や足がしびれ力が入りにくい |
| <input type="checkbox"/> 寝たきりの方 | <input type="checkbox"/> 階段の昇り降りが難しい |
| <input type="checkbox"/> 以下の疾患の方 | <input type="checkbox"/> リハビリを必要としている |

・変形性膝関節症・変形性股関節症・腰椎圧迫骨折・パーキンソン病
・リウマチ・腰椎ヘルニア・頸椎損傷・肺気腫・頸椎症・腰椎症……等

こんなことをします

ご希望・お体の状態に合わせた施術内容を提案し、
ご相談の上、決定していきます。

前向きに過ごしていただくきっかけになるよう、日々心を込めた施術を行っています。

マッサージ

痛みやむくみ、
筋緊張の緩和

関節可動域訓練

関節拘縮の
改善・予防

運動療法

機能回復訓練、歩行訓練、
筋力トレーニング、
生活上訓練

施術時間は
20～30分程に
なります。

サービス開始までの流れ

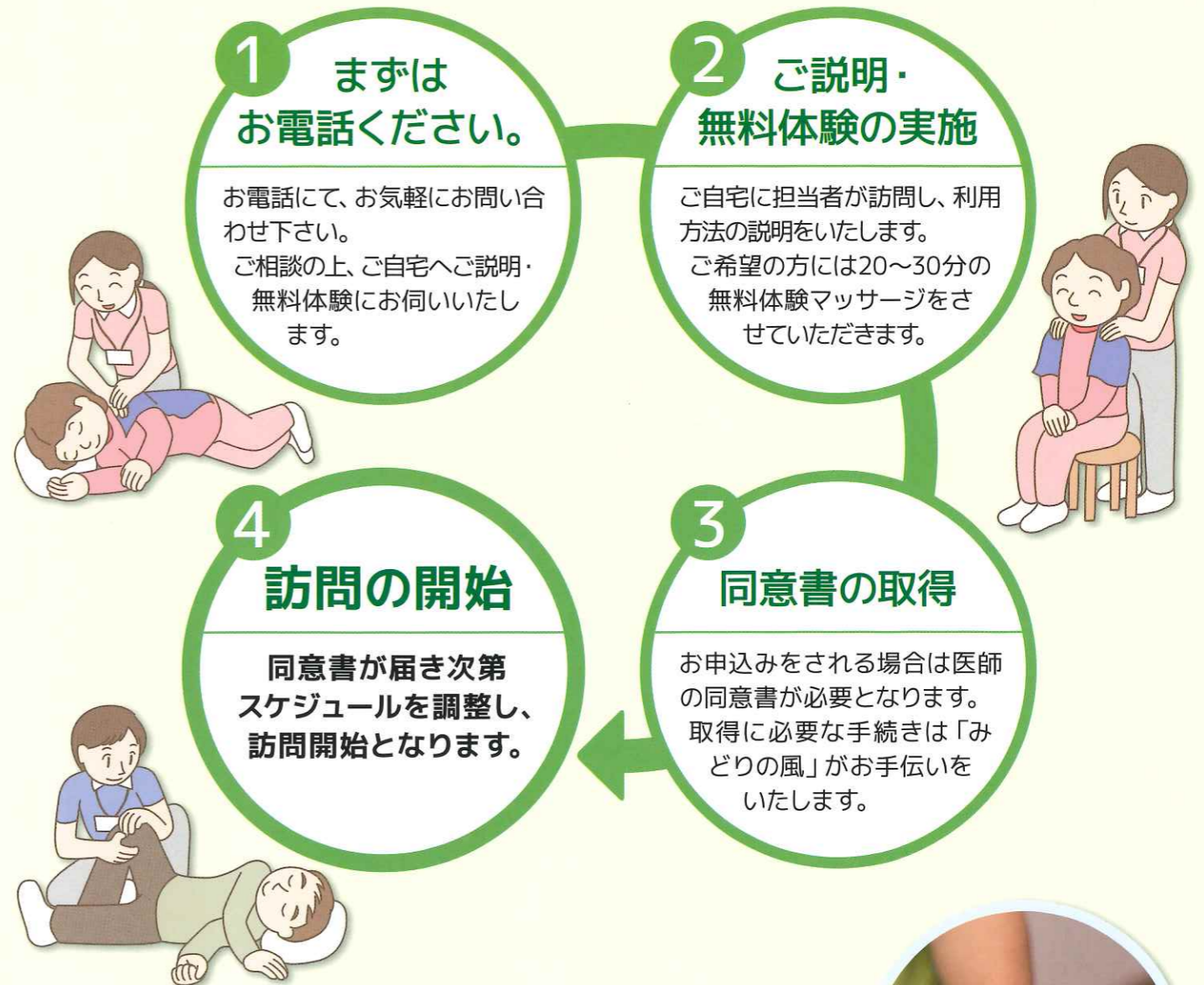

はり・きゅう のご利用も 承ります

「はり」「きゅう」は WHO でも認められている医療のひとつ。腰痛
や五十肩はもとより、消化器系疾患、神経症や自律神経失調症、
神経痛などの神経系疾患にも効果が認められています。滅菌された
使い捨ての「はり」や、低刺激の「きゅう」を使用しておりますので、
衛生面や安全面についてもご安心下さい。
また、医師の同意があれば健康保険の適用を受けることができ
ます。くわしくは、お気軽にお問い合わせ下さい。

サービスに関するQ&A

● 費用はどれくらいかかりますか？

医師の同意があれば健康保険（療養費）の適用となります。
施術部位・施術内容・訪問距離・一部負担金の割合によって料金は
異なります。
1割負担であれば209円～670円（1回あたり）のご負担となります。
※横浜市重度障害者医療証をお持ちの方は負担金がかかりません。

● どんな人がくるのですか？

国家資格である「あんまマッサージ指圧師」を保有した担当者が
訪問いたします。

※女性施術者を希望される方にも対応しております。

● 回数は？

ご希望や症状を考慮し決めていきますが、多くの方は週に2～3回
の訪問を受けられています。

● 介護保険ですか？

介護保険ではなく、健康保険です。介護保険の点数・枠を気にする
必要はありません。