

柏市民納骨堂までのアクセス



交通アクセス

- 東武アーバンパークライン 逆井駅より徒歩15分
- JR柏駅より車で15分

駐車場

- 料金 無料
- 台数 約30台



柏市民納骨堂

周辺地図



- 観音寺内の駐車場奥に 柏市民納骨堂の建物があります。

運営母体	宗教法人	観音寺
運営主体	株式会社	柏市民納骨堂
施設名	柏市民納骨堂～翠昌庵～	
電話番号	04-7179-5285	
FAX	04-7179-5295	
開堂時間	10:00～15:00	

提携代理店

柏市民納骨堂とは

現在「終活」を考える人が多くなっています。私たちが暮らす柏市には、近隣の市町村と違い公営の霊園や納骨堂はありません。しかし、「生前を偲ぶ場所としてやはりお墓が必要だ」「長年暮らしてきた柏市で眠りたい」と多くの人からのご意見がありました。費用負担が少なく、宗教・宗派不問で誰もが入ることができるお墓があればという思いが柏市民納骨堂のはじまりです。柏市民納骨堂は、法事もできる総合納骨施設です。



柏市民納骨堂は柏市で初めて正式に許可を得た納骨堂です。落ちついたお寺の境内にあり、宗教・宗派は問いません。柏市民以外の方でもご利用いただけます。

目次

柏市民納骨堂について

■ 3 ページ ご契約の流れ

■ 4・5 ページ 施設案内

柏市民納骨堂のお墓

■ 7・8 ページ 合同墓

■ 9～12 ページ 納骨壇

■ 13 ページ 納骨マンション

柏市民納骨堂の法要

■ 16 ページ 個別法要

■ 17 ページ 合同法要

■ 17 ページ 合同納骨式

柏市民納骨堂の迎骨

■ 18 ページ 迎骨・ぼたんの会

■ 19・20 ページ 納骨にオススメの付帯品

■ 21・22 ページ 柏市民納骨堂にできること

ご契約の流れ

1 納骨場所を選ぶ



・資料請求・現地見学

パンフレットで、お好みの埋葬方法を確認します。
その後、納骨堂を見学して気に入った方法がありましたら仮予約を入れます。

2 納骨堂の契約



・気に入った埋葬方法で契約を結ぶ

- 契約時に必要な物
- ・お申込者の身分証（運転免許所・健康保険証・住民票のうち1通）
 - ・認め印
 - ・埋火葬証明書（生前契約の場合は必要なし）
 - ・契約費用
 - ・戒名が必要な場合はご相談ください。

3 受入日の確定



・ご遺骨のお預かり日を決める。

契約完了後にご遺骨のお預かり日を決めます。
※契約当日のお預かりもできます
寿陵証明証もしくは埋葬証明証をお渡し致します。
寿陵（じゅりょう）とは、生前にお墓をご購入するという、
仏教のありがたい用語のことです。

4 遺骨の引き渡し



- ・ご遺骨を骨壺ごとお預かりいたします。
- ・仏具等当日購入も可能です。

5 各種お墓のお参りについて



- ・事前にお電話を頂けると当日の込み具合をお伝えできます。
（法要等が入っている場合はお待ち頂くことがあります）
- ・納骨壇………壇を開けてお参りできます。
- ・納骨マンション……1階の祭壇でお参りできます。
- ・合同墓………合同墓の前と1階の祭壇の両方でお参りできます。

柏市民納骨堂の施設案内



ごう どう ぼ 合同墓

いつでもお参りができる
自然に囲まれた場所です。



1F

はく どう 柏堂

四十九日法要や年回忌法要
などを行うホールです。



1F

へき どう 碧堂

観音像が見守る納骨
スペースです。



2F

だい こう かく 大空閣

明るく開放的な納骨
スペースです。

1F 柏堂 ホール



お客様に寄り添った、温かみのあるホールです。

祭壇

ご購入者様はいつでもお参りできます。

四十九日法要や年回忌法要などが行えます。



宗教、宗派を問わずに法要を行うことができます。
ご希望の宗派の僧侶を手配することもできます。

柏市民納骨堂のお墓

きずな 合同墓 絆

いつでもお参りできる自然に囲まれたお墓です。
年間管理費はかかりません。
お墓を継ぐ人がいなくても永代供養できます。

※詳しくはP7をご参照ください



家族 夫婦 単身 納骨壇

ご希望に沿えるように単身用、夫婦用、家族用と、様々なタイプの壇をご用意しています。

詳しくはP8をご参照ください



納骨マンション ぼたん

屋内型タイプの納骨マンションです。お骨を取り出してのお参りや法要も可能です。

詳しくはP12をご参照ください



合同墓 「絆」



合同墓「絆」のシンボルは球体、つまり五輪塔の中の水輪を表しています。水は大生命の源です。したがって球体は「潤沢」「完全」「円満」という意味も込められており合同墓「絆」はどのようなご希望にも添えるという意味があります。

故人様のご遺骨を一体ずつ清らかな袋に入れて、他の方と合同で埋葬し供養致します。



合同墓

年間管理費無し

1霊 使用料

38,500円 (税込)

※納骨手数料

11,000円 (税込)

※紹介・事前相談・御予約・柏市民の方は手数料が無料になります。



プレート銘板

俗名・戒名の銘板です。

16,500円 (税込)



骨袋「結」

故人様のご遺骨をきれいな袋に入れて合同墓へ埋葬致します。

3,300円～ (税込)

柏市民納骨堂の納骨壇

がちりん
蓮華の花の上に月輪を施したデザイン。
共に神仏のおわします浄土、即ち清らかな天国を表現したものです。

屋内に設置されており、雨の日でも安心してお参りいただけます。スタッフが定期的に清掃しているので、いつも綺麗に保たれています。



管理料金のお支払いについて

1. 初年度管理料

契約時にお収め頂きます。

2. 継続管理料のお支払い

更新の2～3ヶ月前に市民納骨堂より郵便局払込票をお手元にお送りします。郵便局にてお支払いください。

※振込み手数料はご負担願います。

3. 一括支払いの場合

契約時にまとめて支払うことができます。詳しくはお問い合わせください。

4. 生前購入された場合

管理費として年間2,000円の管理費を頂きます。

柏市民納骨堂の納骨壇

土日祝日もスタッフがおりますので、いつでもお気軽にお越しいただけます。



故人様のお好きなものを一緒にお供えし、素敵な空間をお造り頂けます。

※お供えできるものはスタッフにお尋ねください。

納骨壇お参りについてのご案内

営業時間内はいつでもお参りできます。(10:00～15:00)
法要がある場合、長時間お待ちいただく場合がございます。
※彼岸等のお参り時期は非常に混み合うことが予想されます。
その時は順番に入れ替わりお参りして頂くことになります。
事前にご一報いただくと、当日の混雑具合についてのご案内ができます。

家族納骨壇

寶

幅	60cm
奥行	60cm
高さ	30cm



左右、奥行き広いスペースに骨壺を4霊まで安置できる、ご家族様向けの納骨壇です。

1階 観音開き扉

段数	価格(税込)	年間管理費
最上階	880,000円	19,800円
六階	990,000円	
五階	1100,000円	
四階	1100,000円	
三階	990,000円	
二階	880,000円	
一階	770,000円	

夫婦納骨壇 八葉・慈恩・輪王・久遠

幅	60cm
奥行	30cm
高さ	30cm



骨壺を2霊、横に並べて安置できる、観音開きの広々とした夫婦壇です。

2階 観音開き扉

段数	価格(税込)	年間管理費
最上階	770,000円	16,500円
五階	880,000円	
四階	880,000円	
三階	770,000円	
二階	660,000円	

夫婦納骨壇

愛

幅	60cm
奥行	30cm
高さ	30cm

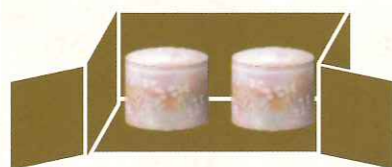

骨壺を2霊、横に並べて安置できる、観音開きの広々とした夫婦壇です。

1階 観音開き扉

段数	価格(税込)	年間管理費
最上階	660,000円	16,500円
六階	770,000円	
五階	880,000円	
四階	880,000円	
三階	770,000円	
二階	660,000円	
一階	550,000円	

单身納骨壇

想

幅	30cm
奥行	30cm
高さ	30cm



故人様の思い出のものと一緒にご安置できる、单身者様用の納骨壇です。

1階 片面開閉扉

段数	価格(税込)	年間管理費
最上階	330,000円	8,800円
六階	385,000円	
五階	440,000円	
四階	440,000円	
三階	385,000円	
二階	330,000円	
一階	275,000円	

夫婦納骨壇

心

幅	30cm
奥行	60cm
高さ	30cm



奥行きが深いので、手前に生前の思い出の品もたくさん飾ることのできる、夫婦用納骨壇です。

1階 片面開閉扉

段数	価格(税込)	年間管理費
最上階	550,000円	11,000円
六階	660,000円	
五階	770,000円	
四階	770,000円	
三階	660,000円	
二階	550,000円	
一階	440,000円	

单身納骨壇

憩

幅	30cm
奥行	30cm
高さ	30cm



故人様の思い出のものと一緒にご安置できる、单身者様用の納骨壇です。

2階 片面開閉扉

段数	価格(税込)	年間管理費
初階	275,000円	8,800円

※各納骨壇には定員分の合同墓費用が含まれています。定員を超えて埋葬する場合は1霊につき合同墓費用38,500円がかかります。
 ※納骨手数料10,000円が別途かかります。事前相談・紹介・予約・柏市民のいずれかに該当する方は納骨手数料が無料になります。
 ※ご遺骨を納骨壇から取り出す場合は手数料10,000円がかかります。
 ※ご遺骨を合同墓に移す際は手数料5,000円がかかります。

柏市民納骨堂の納骨マンション「ぼたん」



納骨マンションは今の時代に沿った納骨堂の新しいスタイルです。

骨壺をお預かりし、ご遺骨を専用の骨箱に入替えお預かりいたします。

お参りは1階のホール柏堂でできます。

費用を押さえながら供養をしていきたいという方からご好評を頂いております。

1 霊 使用料金

17,0500円 (税込)

年間管理料

5,500円 (税込)

※骨箱をお持ちして1階祭壇にてお参りしたいという方は1回につき10,000円(税別)の手数料を頂戴致します。

※生前購入の場合は、システム運営費として年間2,000円の管理費が必要となります。

項目	費用
納骨マンション	170,500円
年間管理料	5,500円
合計費用	176,000円

管理料金のお支払いについて

- ①初年度管理料
納骨時に1年分をお支払い頂きます。
- ②継続管理料のお支払い
柏市民納骨堂より郵便局払込票が更新月約2ヶ月前にお手元に届きます。お振込み手数料ご負担となります。宜しくお願い致します。
- ③おまとめ払いの場合
契約時に纏めてのお支払いも可能です。詳しくはお問い合わせください。

※上記金額に納骨手数料10,000円が別途かかりますが、事前相談・紹介・予約・柏市民のいずれかに該当する方は納骨手数料が無料になります。

※ご遺骨を納骨マンションから取り出す場合は手数料10,000円がかかります。

※ご遺骨を合同墓に移す際は手数料5,000円がかかります。

柏市民納骨堂の法要



法要をするという事

私たちは、葬儀や法事の際に「故人の冥福を祈る」と言います。これは死後の幸福を願うという意味で用います。僧侶に読経して頂きお墓参りをして故人を偲び、冥福を祈るという一連の善行を「法事」と言います。この良い行いは、仏様の世界に居る故人の安楽を後押しする事になります。法要の事を「追福修善供養(ついふくしゅぜんくよう)」と言うのは、実はこうした意味があるからです。「人は死んだらおしまい」ではありません。柏市民納骨堂では法要を「故人様への福德をもたらす供養の心」そして「故人様の想いを未来へ語り継ぐ」という両方の機会と捉えています。法要が皆様の福德となりますよう、是非ご参加下さい。

柏市民納骨堂の 法要



個別法要

専用のホールを使い
追善供養を行います。

※詳しくはP15をご参照ください



合同法要

春彼岸やお彼岸の時期に
合同で行う法要です。

※詳しくはP15をご参照ください



合同納骨式

月に一回、合同墓へ納骨します。

※詳しくはP16をご参照ください

個別法要

(所要時間:約40分)

仏具一式込

故人を偲び、故人の得脱を願う法要は「静寂」が大切な要素となりますので、出来得れば個別法要をお勧めします。

会場使用 & 供物^{くもつ}セット料金



法要にはお供え物として、
お花と果物とお菓子が必要です。

※柏市民納骨堂で手配致します。
お花と果物とお菓子は法要後にご自宅
にお持ち帰り頂けます。

セット価格 **33,000円**

※お布施などの宗教者費用は別途かかります。

宗教者依頼

法要

- ・ 四十九日法要 ・ 年回忌
- ・ 納骨法要 ・ 開眼供養
- ・ 閉眼供養(撥遣作法) ・ 墓前供養

葬儀(提携葬儀会社のホール等で実施)

- ・ 通夜式: 読経 ・ 告別式: 読経
- ・ 戒名授与
- ・ 地鎮祭(仏式・神式)
- ・ 各種祈願



※宗教者依頼は柏市民納骨堂で行います。
※宗教者費用はお見積もり致します。
※依頼する導師は寺院に所属する宗教者です。

合同法要

所定の日時に、複数のご家族様合同で法要を行います。
永く相承されてきた作法に従って執り行います。



ご供養料

ご導師の御礼と供花・供物の料金を含みます。
お帰りの際に仏壇用の仏花を1束お渡し致します。

1家族3名様まで

20,000円 (税込)

※事前予約にてご参加ください。
※1家族3名様を越えた際は追加1名様に付き5,000円のご供養料を頂戴致します。

春彼岸合同法要



祭壇には牡丹餅や季節の果物等をお供えし、宗教者の読経をもって供養を致します。
人数分の和菓子をお土産でお渡し致します。

3月

お盆の合同法要



8月

合同墓への合同納骨式



第一水曜日の11時より合同墓の墓前に行います。
参加希望の方は礼服に御布施(3,000円~)を持ってお越しください。
尚、参加には予約が必要です。

※合同墓へ個別納骨をする場合は、手数料10,000円がかかります。
※個別納骨は導師による供養がありません。

迎骨(お迎え納骨)

ご自宅から柏市民納骨堂への御来堂が出来ない、骨壺が重いそんな時にお電話一本でお伺い。

①お問合せ



②お迎え納骨



料金 38,500円 (税込)

ご遺骨お迎え料

☆無料エリア…柏市・我孫子市・鎌ヶ谷市・松戸市
☆5,000円…野田市・市川市・船橋市・取手・流山市
☆それ以外…お見積もり

※日程指定料金…5,500円(税込)

※時間指定料金…5,500円(税込)

弊社指定の日程・時間にご都合頂ける場合は指定料金不要です。

会員制度「ぼたんの会」



お墓の購入で無料会員登録となります。
様々な入会特典があります。
詳細はスタッフにお問合せ下さい。

一口 5,500円 (税込)

特典.ご遺骨のお預かりが出来ます

保証金

1霊 **38,500円** (税込)

※お引き取りで保証金は返却致します。
※お引き取りの無い場合、合同墓へ埋葬致します。

年間管理費

1霊 **13,200円** (税込)

※初年度分は前払いとなります。
※更新月前に郵便振込用紙を郵送致します。

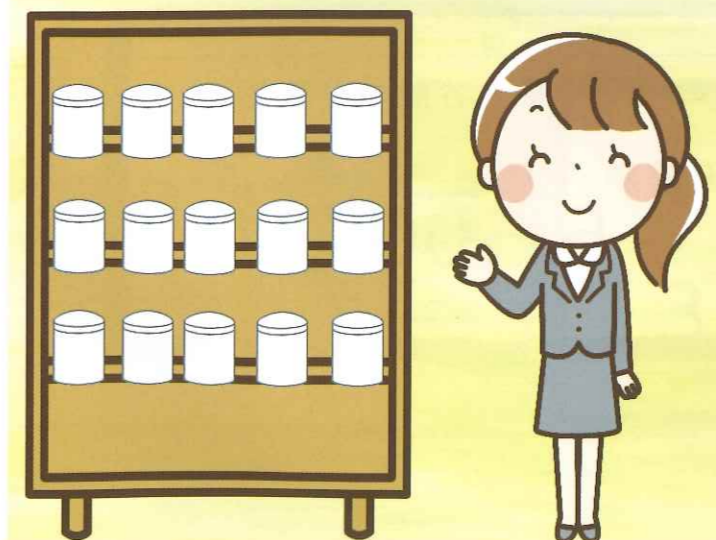

納骨にオススメの付帯品

骨袋「結・雅」



合同墓・納骨壇・納骨箱に埋葬する際にご利用頂ける専用の骨袋

3,300円～(税込)

三具足

花器・香炉・燭台

電池式の匂いが付かない仏具です。
電池は納骨堂で無料お取替えします。

5,500円 (税込)



手元供養品



ペンダントや九谷焼の分骨器等

5,500円～(税込)

納骨にオススメの付帯品

メモリアルステージ



無駄を省いたシンプルな飾り台です。
※仏具は付属していません。

33,000円～

上置き仏壇 サイズ14号

- 便利なスライド式仏具棚。
- 小物が入られる引き出し付き。
- サイズ/約幅32×奥行25×高さ42.5cm
- 重さ/約8.5kg

33,000円 (税込)



位牌各種



彫刻のみの場合一霊5,000円

33,000円～(税込)



安心ポイント
1

Relief

柏市にある様々な企業や個人が
参画し市民の様々な相談を承ります

柏市民納骨堂ではお墓の問題は勿論、「豊かなシニアライフを過ごしたい」、「葬儀について準備したい」、「相続に不安がある」、「一人で安心した老後を過ごしたい」、「お墓が遠くにあり不便で、かつ継承者もいない」など様々な相談を承ります。



シニアライフ	終活	葬儀
介護	相続	お墓の引越

[柏市民納骨堂内での葬儀は致しかねます]



安心ポイント
2

Relief

柏市で歴史ある観音寺が発起した
宗教・宗派不問の納骨堂

柏市民納骨堂がトータル管理・運営

お参りする方が途絶えても柏市民納骨堂が永代にわたりご供養します。

※継承の心配はありません

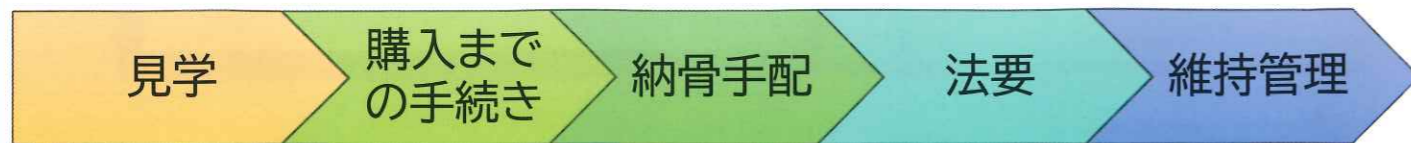

安心ポイント
3

Relief

快適な室内墓所環境

天候に左右されず参拝可能	メンテナンスが一切不要で快適空間	完全空調管理 24時間365日で安心空間	管理人の常駐管理で対応可能
--------------	------------------	-------------------------	---------------



安心ポイント
4

Relief

事前の納骨堂相談は勿論お葬式のご相談をはじめ
相続や遺品整理等もトータルサポートいたします

遺骨に関しての心配事や、お葬式に関する気掛かりな事にも専門スタッフが対応いたします。市役所への手続き・各種名義変更等も無料でアドバイスいたします。

In advance 事前サポート	Funeral 葬儀サポート	Osteosynthesis 納骨サポート
納骨堂・火葬場式場の見学	搬送・ご安置	納骨無料相談
事前の見積作成	火葬場予約	種類別納骨場所のご案内
納骨・葬儀・相続 寿陵の無料相談	宗教者へのご依頼 料理の手配	分骨のご相談
各種セミナー等のご案内	死亡後の手続き	改葬に関するご相談
After support アフターサポート		
法事法要のご案内	各種提携企業のご案内 (遺品・不動産等)	各種提携企業のご案内 (終活総合)