

受付時間  
 平日お昼休み  
 12:00~3:00  
 木曜 1日訪問しています  
 日曜休診、祝日診療  
 ※祝日休みの場合もあり  
お昼休みと木曜日を利用  
 して訪問しております  
 〒270-1327  
 印西市大森 2567-2-103

**TEL 0476-55-2750**

<http://www.hiromaru-seikotsu.com>

ひろまる鍼灸治療院検索



## 料金表

		10割	1割
初診料	はり	1610	160
	きゅう	1610	160
	併用	1660	170
施術料	はり	1300	130
	きゅう	1300	130
	併用	1520	150
往療料			加算
2 kmまで		1800	180
4 kmまで		770	260
6 kmまで		1540	340
8 kmまで		2310	420
16 kmまで		2310	420

※往療料は治療院から直線距離で計算されます。

2 km毎に加算されていきます。

施術料と往療料を合わせた料金が治療代となります。

一人でも多くの笑顔の為に！  
 訪問はりきゅうマッサージ

# ひろまる 鍼灸治療院



## 訪問はりきゅう マッサージとは？

健康保険を用いて、自分で通院できない方、寝たきりの方、神経痛や腰痛症の方などを対象に、ご自宅や施設に伺いはりきゅうなどの治療、筋肉へのマッサージ、関節拘縮予防のリハビリなどを行っていきます。施術者は国家資格を持った経験者なので安心して治療を受けられます。

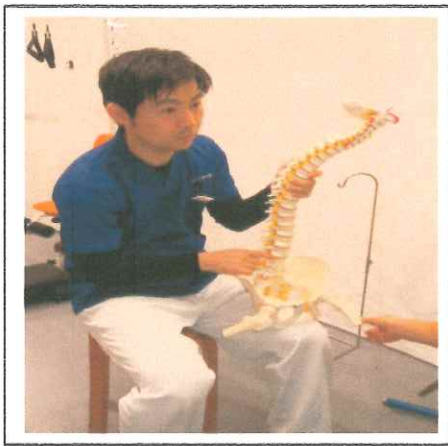

院長 竹内 洋之  
資格 柔道整復師、鍼灸師、機能訓練指導員  
経歴 鍼灸整骨院、整形外科、デイサービスなどに勤務。  
経験は10年以上

## 当院の特徴

- **健康保険で治療**  
介護保険ではないので回数に制限なく治療が受けられます。
- **安心して受けられる**  
必ず国家資格者が治療をするので安心です。
- **体験マッサージ**  
初めての方や不安な方は無料でマッサージを体験していただけます。

## 適応疾患

神経痛、リウマチ、腰痛症、五十肩、頸肩腕症候群、その他の症状がある方が治療の対象になります。かかりつけの医師に診察を受けて、同意書をもらえれば治療が受けられます。

身体に麻痺がある方、難病を抱えている方、寝たきりの方もご相談ください。

治療時間は約30分となります。  
その他わからないことがありましたら  
ご連絡ください！

## 治療の流れ

1、ご連絡ください  
まずはお電話やホームページでお問い合わせください  
後日初回訪問いたします。



2、初回訪問  
今の状態や今後の治療計画について話し合います。この時に体験マッサージも受けられます。



3、医師の同意書  
かかりつけの医師に同意書をもってきてください。いない場合はご紹介もできます。



4、治療開始  
鍼灸が苦手な方は刺さない鍼、燃やさないお灸なども用意しています。  
訪問地域は印西市、白井市、我孫子市などです。その他の地域もご相談ください。